Zabudowa tłoczni ścieków P-0 w zbiorniku betonowym

Wewnętrzna średnica komory: Ø2500mm

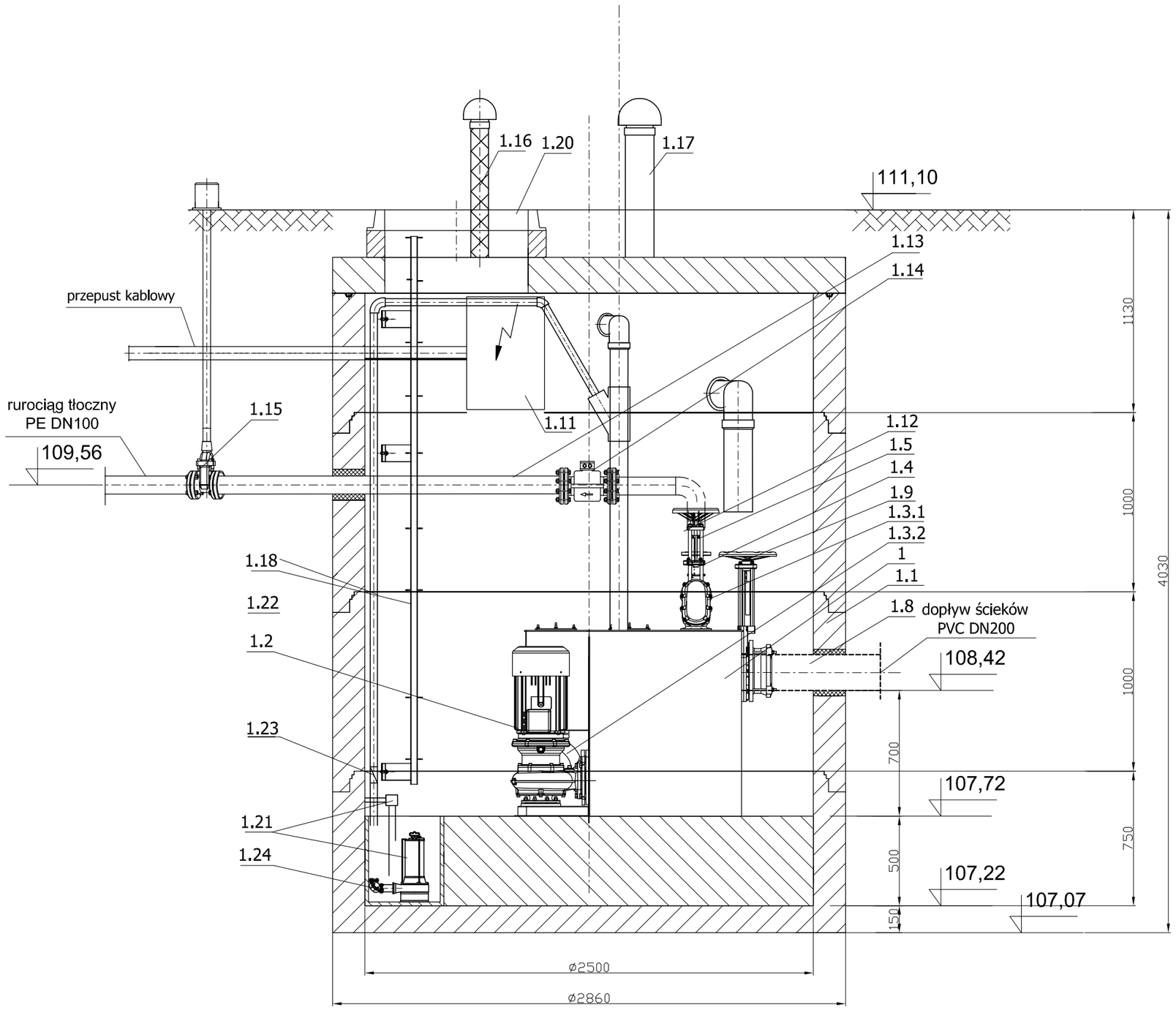

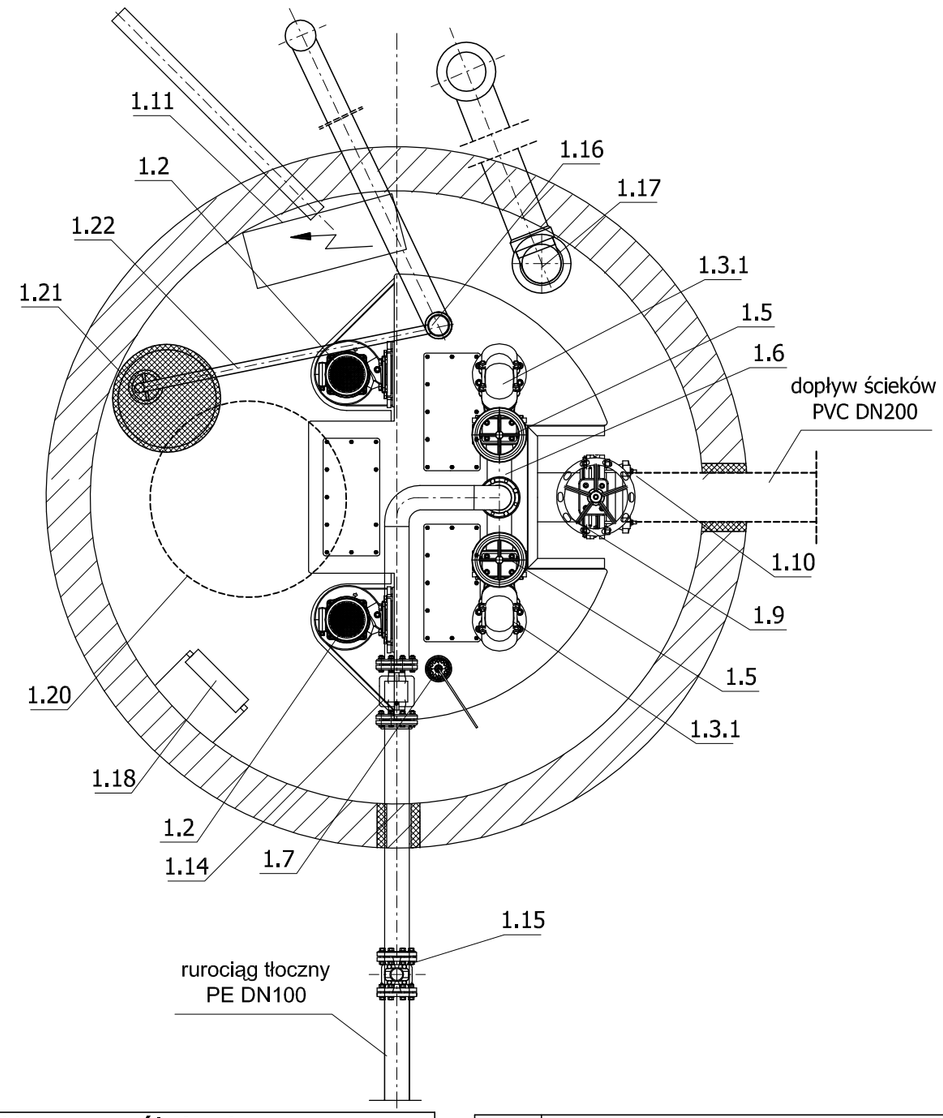

Wyszczególnienie		
L.P	NAZWA	SZTUK
1	Tłocznia ścieków TSB.2.15	1
1.1	Zbiornik betonowy Ø2500x3765mm - ALSYBET	1
1.2	Pompa typu FZB.2.34 /5,5kW	2
1.3.1	Zawór zwrotny kulowy na tłoczeniu DN100 PN10	2
1.3.2	Zawór zwrotny kulowy na napływie DN100 PN10	2
1.4	Pion tłoczny DN100 ze stali k.o.	2
1.5	Zasuwa nożowa DN100	2
1.6	Tłoczny rurociąg zbiorczy DN100, ze stali k.o.	1
1.7	Sonda ultardzwiękowa	1
1.8	Przyłącze kanału grawitacyjnego DN200, ze stali k.o.	1
1.9	Zasuwa nożowa DN200	1
1.10	Łącznik rurowo-kołnierzowy DN200	1
1.11	Urządzenie zabezpieczjąco-sterujące UZS.8.	1

L.P	NAZWA	SZTUK
1.12	Podzespół kolanowy DN100 ze stali k.o.	1
1.13	Rurociąg tłoczny wewnątrz komory DN100 ze stali k.o.	1
1.14	Przepływomierz elektromagnetyczny DN100	1
1.15	Zasuwa odcinająca DN100 z trzpieniem teleskopowym do zabudowy w skrzynce na poziomie gruntu	1
1.16	Wentylacja zbiornika tłoczni z rur PVC-U DN110 z kominkiem wywiewnym PVC-U DN110 z biofiltrem REBF-100	1
1.17	Wentylacja komory z rur PVC-U DN160 z kominkiem nawiewnym PVC-U DN160	1
1.18	Drabina złazowa ze stali k.o.	1
1.19	Drabina wsporcza ze stali k.o.	1
1.20	Właz żeliwny ciężki Ø800 D400	1
1.21	Pompa odwadniająca FZA.1.02 /400V sterowana sondami poziomu	1
1.22	Przewód odwadniający PE DN40	1
1.23	Zawór odcinający	1
1.24	Zawór zwrotny kulowy kolanowy	1

Nazwa i adres obiektu budowlanego: **Sieć kanalizacji sanitarnej z przepompownią ścieków w miejscowości Gołębiew, gm. Kutno**			
Nazwa rysunku: Zabudowa tłoczni ścieków		1 : 25	Numer rysunku: **3**
Imię i nazwisko projektanta:	Specjalność i numer uprawnień:	Data:	Podpis:
mgr inż. Maciej Dzikowski	LOD/1487/ POOS/10	02.2012	
Henryk Kopczyński	68/89	02.2012	